



*La scuola ti accoglie piccolo alunno,  
ti dà la mano e ti guida lungo la strada  
che si chiama "vita".*

*Nella vita solo chi impara ad imparare  
diventa uomo e cittadino consapevole.*

*Solo chi impara a leggere le cose e le persone  
attorno a sé, riesce poi a scegliere e  
a costruire il proprio futuro.*

*Abbi fiducia nei tuoi docenti, seguili con diligenza,  
sii disponibile con i tuoi compagni,  
paziente con chi è meno fortunato di te.*

*Cerca di scoprire il perché delle cose,  
fai sempre tante domande e*

*non ti accontentare mai di quello che già sai .*

*La scuola, la tua scuola, deve insegnarti a camminare  
lungo il cammino della conoscenza,  
solo così avrai imparato a vivere da protagonista e  
da persona consapevole.*

*Maria José Abilitato  
Dirigente Scolastico*



MINISTERO dell'ISTRUZIONE UNIVERSITA' RICERCA  
ISTITUTO COMPRESIVO STATALE  
"G. FALCONE - R. SCAUDA"  
Torre del Greco (NA)



C.M.: NAIC8DF00A

C.F.: 95170530638



C.U.: UF0XLL



Tel/Fax: 0818834377

e-mail: [naic8df00a@istruzione.it](mailto:naic8df00a@istruzione.it) - [naic8df00a@pec.istruzione.it](mailto:naic8df00a@pec.istruzione.it) [www.icfalconescaudatorredegrec.gov.it](http://www.icfalconescaudatorredegrec.gov.it)

Dirigenza Scolastica ed Uffici Amministrativi: sede via Cupa Campanariello, n. 5 - 80059 Torre del Greco (NA)

## LINEE ESSENZIALI DELL'OFFERTA FORMATIVA A.S. 2018/2019 SCUOLA DELL'INFANZIA

Il bambino è fatto di cento:  
cento lingue...cento mani...cento  
pensieri... cento modi di pensare, di  
giocare e di parlare... ma gliene rubano  
novantanove...gli dicono insomma che  
il cento non c'è.  
...Il bambino dice: il cento c'è.

*I. Malaguzzi*



Dirigente Scolastico: Prof.ssa Maria José Abilitato

## L'OFFERTA FORMATIVA



La scuola, come recita il Regolamento recante le Indicazioni Nazionali per il curricolo per la Scuola dell'Infanzia e del primo ciclo d'Istruzione, a norma dell'articolo 1, comma 4, del DPR 20/03/2009, N° 89, ha come finalità generale lo sviluppo armonico ed integrale della persona, all'interno dei principi della Costituzione Italiana e della cultura tradizionale europea, nella promozione della conoscenza nel rispetto e nella valorizzazione delle diversità individuali, con il coinvolgimento attivo degli studenti e delle famiglie. La Scuola dell'Infanzia, la Scuola Primaria e la Scuola Secondaria di I° costituiscono il primo segmento del percorso scolastico e contribuiscono, in modo determinante, all'elevazione culturale, sociale ed economica del Paese e ne rappresentano un fattore decisivo di sviluppo e di innovazione.

La nostra scuola, configurandosi come ambiente di vita, di relazione e di formazione, ove vengono valorizzate le **diversità**, mirando all'**inclusione**, si pone pertanto come esperienza decisiva per lo **sviluppo sociale**, il consolidamento dell'**identità personale** e lo **sviluppo intellettuale** di ciascun alunno.

La scuola dell'infanzia si propone come luogo di incontro, di partecipazione e di collaborazione delle famiglie, come spazio di impegno educativo per la comunità, come risorsa professionale specifica per assicurare ai bambini la massima promozione possibile di tutte le capacità personali, come è nel diritto soggettivo di ogni bambino.

**F  
I  
N  
A  
L  
I  
T  
A'**

il bambino/la bambina  
**APPRENDE**

Matura la propria  
**IDENTITA'**

il bambino/la bambina  
**SOCIALIZZA**

Conquista  
**AUTONOMIA**

il bambino/la bambina  
**GIOCA**

Acquisisce  
**COMPETENZE**

il bambino/la bambina  
**ATTIVA**  
comportamenti  
socialmente corretti

Sviluppa il senso  
della  
**CITTADINANZA**

## AMPLIAMENTO DELL'OFFERTA FORMATIVA

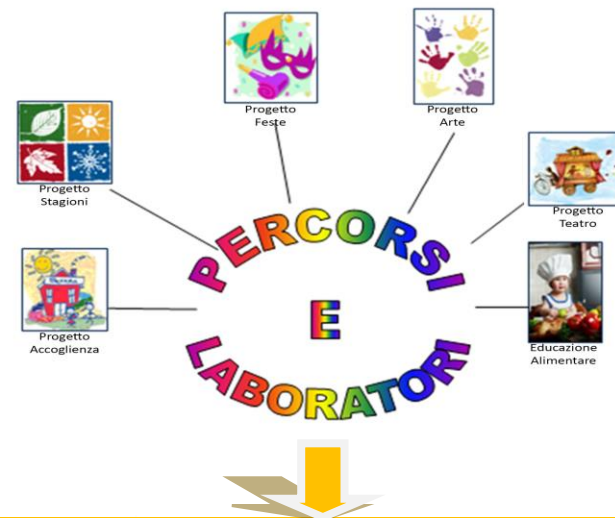

**Laboratorio di Lingua Inglese** "L'approccio alla lingua inglese" si realizza, nella nostra scuola dell'infanzia, con una metodologia innovativa che fa vivere al bambino esperienze significative attraverso la drammatizzazione (acting out teatrale) e la narrazione (story telling) di storie ambientate nel mondo magico di due fantastici personaggi preistorici Hocus e Lotus.



**Laboratorio di Psicomotricità** nasce dalla consapevolezza dell'importanza dell'attività psicomotoria nei bambini, infatti il gioco, senso-motorio e simbolico, rappresenta la modalità privilegiata per esprimere se stesso e condividere momenti di gioia e di collaborazione con i compagni, favorendo lo sviluppo affettivo, relazionale e cognitivo.



**Laboratorio di Informatica** vuole sensibilizzare il bambino, sin da piccolo, verso l'uso corretto del computer che attraverso una pluralità di linguaggi diversi ed esperienze sensoriali complete permette un apprendimento significativo e concorre ad affinare l'intelligenza e ad accrescere le competenze.



## AREE DI ESPERIENZA

- ❖ IL CORPO E IL MOVIMENTO
- ❖ IMMAGINI, SUONI E COLORI
- ❖ I DISCORSI E LE PAROLE
- ❖ LA CONOSCENZA DEL MONDO
- ❖ IL SE' E L'ALTRO

CITTADINANZA E COSTITUZIONE SI COLLOCA NEL CAMPO DI ESPERIENZA IL SE' E L'ALTRO. ESSA PREVEDE L'ACQUISIZIONE DI CONOSCENZE E COMPETENZE ANCHE ATTRAVERSO IL CONTRIBUTO FORMATIVO DEI DIVERSI CAMPI DI ESPERIENZA.

La scuola dell'infanzia funziona per 40 ore settimanali dal Lunedì al Venerdì.

**Orario ingresso** alunni: ore **8.30**, eccezionalmente entro le 9.00.

Per i genitori che ne fanno richiesta è prevista l'accoglienza degli alunni dalle ore **8,00**.

**Orario uscita** alunni: dalle ore 13.00 alle ore **13.30** prima dell'avvio della refezione Scolastica. Dalle ore 16.00 alle ore **16.30** con refezione scolastica.

Gli alunni fruiscono della mensa e del trasporto comunale.

Numero dei docenti: 32 di base, 18 di sostegno, 2 di religione e 3 di laboratorio.

## ORGANIZZAZIONE E COSTITUZIONE DEI PLESSI

### Plesso "G. Conte"

- ☞ n° 2 sezioni con bambini di 3 e 4 anni
- ☞ n° 1 sezione con bambini di 5 anni

### Plesso "R. Scauda"

- ☞ n° 3 sezioni con bambini di 3 anni
- ☞ n° 3 sezioni con bambini di 4 anni
- ☞ n° 4 sezioni con bambini di 5 anni

### Plesso "G.B. Scaramella al Palazzo"

- ☞ n° 1 sezione con bambini di 4 e 5 anni
- ☞ n° 1 sezione con bambini di 3 anni

### Plesso "G. Orsi"

- ☞ n° 1 sezione con bambini di 3 e 4 anni
- ☞ n° 1 sezione con bambini di 5 anni

**NUMERO ALUNNI: 350**

**NUMERO SEZIONI: 16**

## DOCENTI DI BASE

PLESSO "G. ORSI"								
SEZ. A				SEZ. B				
AURILIA GIULIA SAPIENZA SALERNO MARIA				CIAVOLINO GIUSEPPINA SANNINO CARMELA				
PLESSO "R. SCAUDA"								
SEZ. A	SEZ. B	SEZ. C	SEZ. D	SEZ. E	SEZ. F	SEZ. G	SEZ. H	SEZ. I
ANNUNZIATA MARIA GUARRACINO LUISA	MACERA MARIANNA PALMINI ADA	CRISCUOLO CATERINA FUSCO GIOVANNA	CILENTO CAROLINA ESPOSITO FRANCESCA	MORALDO ANNA LISA SORRENTINO TERESA	MENNELLA LUCIANA COSTABILE CLAUDIA	BUONOCORE GIUSI CONFORTI ROSA	ESPOSITO LUIGIA SPIOTTA ELISA	AMENDOLA MARIA AIELLO ROSA
PLESSO "G.B. SCARAMELLA AL PALAZZONE"								
SEZ. A				SEZ. B				
AMMIRATI VALERIA VICEDOMINI MARIA				CUOMO GIUSEPPINA MIELE ANNA				
PLESSO "G. CONTE"								
SEZ. A		SEZ. B			SEZ. C			
DI PIETRO ANNA DI DONNA ANGELA		NAVARRA ANNA PERNICE LUCIA			LUISE COSTANZA MAGRINO CARMELA			
NOMINA PER ISTITUTO								
RELIGIONE: AMORE MARIA CONSIGLIA				PROGETTO L2 HOCUS & LOTUS: CASSATA ROSAMARIA PROGETTO PSICOMOTRICITA': CAROTENUTO CARMELA PROGETTO INFORMATICA: FIORE CONCETTA				

## ORARIO DELLE INSEGNANTI DI SEZIONE

Orario base (si alterna ogni settimana)

Insegnante di mattina:

✓ 8.30 alle 13.30;

Insegnante di pomeriggio:

✓ 11.30 alle 16.30;

Compresenza delle docenti dalle 11,30 alle 13,30;

L'orario delle insegnanti di sostegno, e/o di altre docenti, segue il principio della turnazione, in via teorica, perché l'orario è organizzato sulla base degli orari degli alunni seguiti e delle risorse a disposizione nelle diverse fasce orarie, su valutazione del Dirigente Scolastico.

Le insegnanti si riuniscono per:

PROGRAMMAZIONE - COLLEGIO DEI DOCENTI - LAVORI IN COMMISSIONI

**ORGANIGRAMMA Scuola dell'Infanzia I.C.S. "G.FALCONE - R.SCAUDA"  
TORRE DEL GRECO A.S.2018/2019**

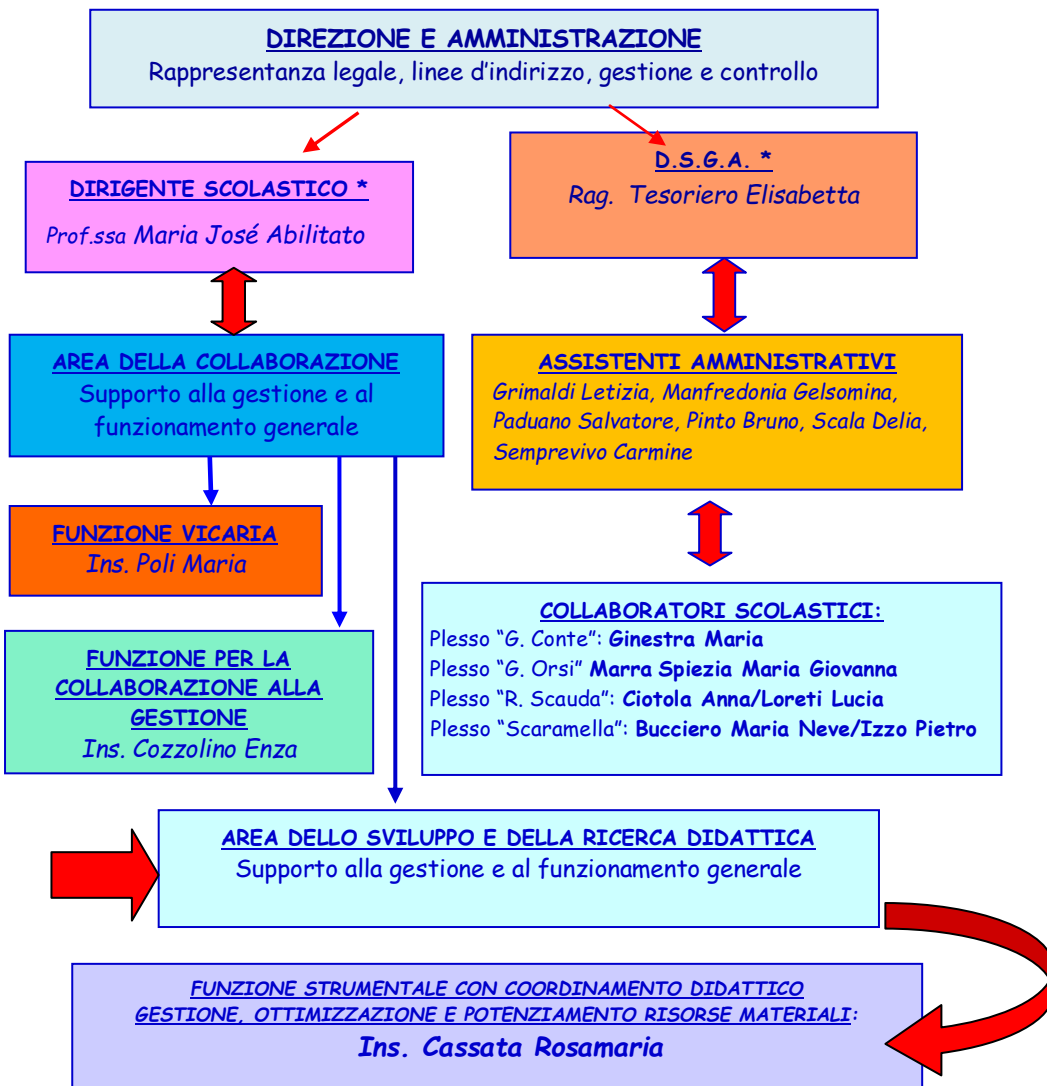

**ORARIO DI ACCESSO AGLI UFFICI DI SEGRETERIA**  
Lunedì, Mercoledì, Giovedì e Venerdì  
 dalle ore 8,30 alle ore 9,30 e dalle ore 12,00 alle ore 14,00;  
Martedì dalle ore 8,30 alle ore 9,30 e dalle ore 12,00 alle ore 17,00;  
 L'UFFICIO DI PRESIDENZA RICEVE IL:  
 Martedì e giovedì dalle ore 9.30 alle ore 12.30 e dalle 15.00 alle 17.00  
 e su appuntamento

# Noi e voi

## RAPPORTI SCUOLA-FAMIGLIA

Il rapporto con le famiglie è un elemento fondamentale per la realizzazione degli obiettivi formativi rispondenti agli specifici bisogni degli alunni. Il dialogo educativo, il rapporto regolare, lo scambio di informazioni, il contributo e la partecipazione dei genitori costituiscono una risorsa per l'azione pedagogica della scuola. Affinché le famiglie possano collaborare, attivamente, sono necessari momenti pianificati e forme adeguate di comunicazione. Inoltre si invita alla consultazione periodica del sito dell'Istituto: [www.icfalconescaudatorredegrecogov.it](http://www.icfalconescaudatorredegrecogov.it)

**Assemblee con i genitori**  
 12 - 13 Settembre 2018 Assemblea iniziale e colloqui inizio anno scolastico;  
 16/10/2018 Assemblea e rinnovo Consiglio di Intersezione;  
 15/01/2019 e 21/05/2019: Assemblee di sezione.  
**Informazione alle famiglie sull'andamento didattico**  
 04/12/2018 (valutazione iniziale firma scheda);  
 26/03/2019 (valutazione intermedia firma scheda);  
 18/06/2019 (valutazione finale firma scheda).  
**Consigli di intersezione con i RAPPRESENTANTI dei genitori**  
 13/11/2018 Insediamento Consiglio Intersezione  
 12/02/2019 - 09/04/2019 Consigli di Intersezione  
**Eventuali variazioni delle suindicate date saranno tempestivamente comunicate.**

**Sospensione delle attività didattiche**  
 19/09/2018 (Festa del Santo Patrono)  
 01/11/2018 (Ognissanti)  
 02/11/2018 (Commemorazione defunti)  
 Dal 24/12/2018 al 04/01/2019 compresi (festività natalizie);  
 04/03/19 (Adeguamento calendario regionale), 05/03/19 (Carnevale);  
 Dal 18/04/2019 al 24/04/2019 compresi (festività pasquali)  
 25/04/19 (Festa della Liberazione)  
 26/04/19 - 27/04/19 (Adeguamento calendario regionale)  
 01/05/19 (Festa del Lavoro)  
**Funzionamento della scuola ad orario ridotto (senza mensa)**  
 21/12/2017 (scambio di auguri in occasione del Santo Natale);  
**Le date di manifestazioni, altri eventi e uscite didattiche saranno opportunamente comunicate durante l'anno scolastico**

Tutte le comunicazioni scuola-famiglia avverranno per iscritto con firma di riscontro.  
 Le famiglie sono tenute a prendere visione delle comunicazioni apposte all'albo genitori nei plessi di appartenenza e/o sul sito della scuola.